

FICHA TÉCNICA REFERENCIAL DE PUNTOS CRÍTICOS, PARA EL CIERRE DE BRECHAS, EN EL SECTOR CCAYARANI, DISTRITO DE MACARI, PROVINCIA DE MELGAR, DEPARTAMENTO DE PUNO

FTR-CB-PREV N° 0497-2025 ANA-AAA.TIT-ALA.RM

PROPUESTA TECNICA: LIMPIEZA, DESCOLMATACIÓN Y CONFORMACIÓN DE DIQUE CON ENROCADO, EN LA MARGEN DERECHA DEL RIO MACARIMAYO (RIO PICHACANI), SECTOR CCAYARANI, DISTRITO DE MACARI, PROVINCIA DE MELGAR, DEPARTAMENTO DE PUNO.

1. UBICACIÓN:

AAA **TITICACA** ALA **RAMIS** Fecha **19/08/2025**

1.1. Ubicación política

Departamento **PUNO** Provincia **MELGAR** Distrito **MACARI** Sector **CCAYARANI**

1.2. Ubicación hidrográfica

Unidad hidrográfica **CUENCA PUCARA** Cuerpo de agua **RIO MACARIMAYO (RIO PICHACANI)**

1.3. Ubicación geográfica - Coordenadas UTM (Datum: WGS 84)

	Inicial			Final			Margen	Observación
	Norte (Y):	Este (X):	Zona	Norte (Y):	Este (X):	Zona		
TRAMO	8,372,856.32	294,213.27	19 L	8,372,831.50	294,521.94	19 L	Derecha	ENROCADO

2. EVALUACIÓN DE LA ZONA EXPUESTA:

2.1 Tipo de peligro

inundacion ☒ flujo de detritos ☐ erosion fluvial ☒

2.2. Nivel de Peligro

Alto ☒ Muy Alto ☐

2.3. Geología

Su suelo esta constituido por el abanico del río, que tiene diferentes caracterisiticas geometricas de origen, propiedades y composicion, donde predomina el conglomerado en su recorrido con presencia de piedras. En esta zona se exponen ampliamente los depositos aluviales antiguos, constituidos por horizontes bien clasificados de gravas, material fino y fragmentos grandes de rocas arrastradas por el Rio Macarimayo - Pichacani en sus distintos periodos de sedimentacion y teniendo en cuenta sus caracterisiticas morfologicas, nos permite determinar que la cuenca de la unidad hidrografica Pucara es alargada y sus aguas se mueven serpenteando el cauce debido a la baja pendiente y velocidad. Los cantos rodados estan formados por el cono de deyeccion del río Pichacani, por rocas igneas y metaformicas y las mas resistentes que se encuentran en la riberas, la presencia de diferentes terrazas, cauces antiguos y actuales del río nos revela eventos importantes ocurridos durante su evolucion dentro del valle, sobresaliendo las avenidas, inundaciones, erosion,etc.

El clima de todo el altiplano contribuye a acentuar los efectos de los fenómenos vinculados a la dinámica fluvial y a los procesos erosivos. En efecto, las lluvias son breves y violentas, concentradas en un periodo de poco más de tres meses. Esto determina una fuerte erosión y transporte sólido de los relieves e, igualmente, inundaciones y depósitos en las áreas deprimidas, resultado de eventos a menudo catastróficos. Durante el resto del año el clima es seco y frío, con heladas nocturnas, que favorecen la disgregación de las rocas, y viento fuerte y frecuente. Se presentaron constantes precipitaciones pluviales se incremento el caudal del río Pichacani generando que se desborde a la altura del sector Ccayarani dicho flujo abarco varias áreas aledañas, afectando a la propiedad publica y privada, entre ellas familias damnificadas, canales de riego, áreas agrícolas, caminos vecinales, puentes etc.

Gravoso	<input checked="" type="checkbox"/>	Arenas	<input checked="" type="checkbox"/>	Limo	<input checked="" type="checkbox"/>	Arcillas	-
Gravoso(Mayores a 2 mm), Arenoso(2 mm - 0.1 mm) y Arcilloso(menores de 0.1 mm)							

2.4. Hidrología

El Río Macarimayo - Pichacani tiene su origen en la parte alta de la cuenca a 4 980 msn las que son alimentado por varios afluentes como las principales Quebradas Comocasi, Tinte, Velayaje, Karmi, Soclla, Carpahuayjo, Quisotque, Chocfiacota, Paraisopata, Huaysa, y las mismas que son la principal fuente de abastecimiento de agua superficial de la zona. La longitud de máximo recorrido del cauce principal es de 30 kilómetros, presentando una pendiente promedio de 8 %. Los caudales que transitan en la unidad hidrográfica, corresponden a un caudal extraordinario de 100.50 m³/s, habiéndose presentado inundaciones, afectando las zonas aledañas a la margen derecha e izquierda, que se ha tomado en cuenta la fuente informativa estudio hidrologico de la cuenca Ramis.

El Río Pichacani es de régimen irregular y torrencioso, el régimen hídrico de la cuenca del río Pucara se divide en dos Periodos:

- Periodo de avenidas, con una duración de seis meses (diciembre – Mayo).

- Periodo de estiaje, que tiene una duración de seis meses (Junio – Noviembre).

Las inundaciones son eventos naturales, dado por la ocupación lenta o súbita del agua de quebradas y ríos en zonas y áreas que habitualmente están libres de protección o donde los niveles de las cotas de encauzamiento de los cuerpos de agua es sobrepasado por las aguas, producto de las intensas lluvias continuas en las cuencas o fuentes de agua (lagos, lagunas) las cuales al exceder su capacidad provocan el desborde, ocasionando afectación y daños a poblaciones, cultivos, infraestructuras, vías entre otros. El Río Macarimayo - Pichacani no es ajena a estos fenómenos, a continuación se describe el estado situacional y las características que presenta la mencionado Cuenca.

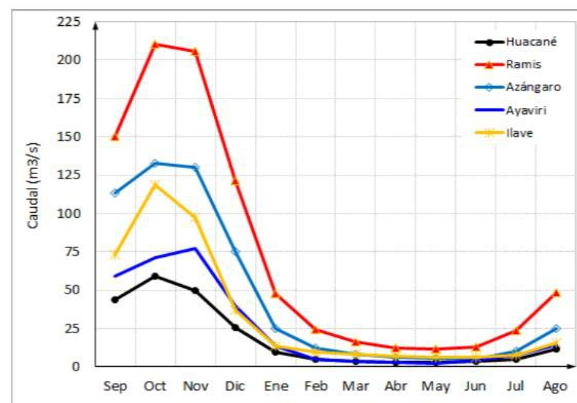

2.5. Elementos expuestos:

En la zona de intervención, se identificaron los siguientes elementos expuestos:

Nº de Habitantes	Nº de Viviendas	Tipo	Nº de I.E.P./I.E.S.	Nombre	Centros de Salud	Nombre	Otros	Nombre
		ladrillo, bloque de cemento			-	-		
		Piedra, sillar con cal ó cemento						
65	20	Adobe ó tapia						
		Quincha (caña con barro)						
		Piedra con barro						
		Madera (Pona, Tornillo, etc)						
		Otro material						

En la zona intervenida del RIO MACARIMAYO (RIO PICHACANI), se ha identificado las siguientes áreas productivas e infraestructuras relacionadas:

Área Total (ha)	Cultivos	Área (ha)	Total cabezas de Ganado	Clase	Nº	Infraestructura afectada	Nombre	Cantidad	Longitud (m)
35.00	Papa		172.00	Vacunos	62	Bocatomas			
	Quinua			Ovinos	51	Canales			
	Habas			Camelidos	59	Puentes	Colgante Cayarani	1	15
	Avena Forrajera	15		Equinos		Carreteras	Via Carrozable a Cayarani a	1	500
	Alfalfa	8		Porcinos	-	Redes Electricas			
	otros	12		otros	-	Servicios de agua y desagüe			

3. PROPUESTA TECNICA:

3.1.-Estructural

Tipo	Unidad de medida	Cantidad	Descripción de la propuesta	Observaciones
DIQUE ENROCADO	km	0.40	Se propone, implementar estructuras de protección de tipo dique enrocado. Se realizara la construcción de dicha estructura en el tramo siguiente: tramo 01 en el margen Derecha con una longitud de 400.00 ML.	Se tiene cantera (roca) Cantera de rocas denominada Ccayarani a 10.00 km

3.2.- Medida No Estructural

Tipo	Unidad de medida	Cantidad	Descripción de la propuesta	Observaciones
LIMPIEZA Y DESCOLMATACIÓN	km	0.40	conjuntamente con trabajos de limpieza y descolmatación del cauce de un ancho promedio 14 metros con una longitud de 400.00 m, por una altura de corte de 0.7 m.	
CONFORMACIÓN DE DIQUE CON MATERIAL PROPIO	km	0.40	Conformación de dique con material propio en el tramo siguiente: tramo 01 en el margen Derecha con una longitud de 400.00 ML.	

3.2.1 Acciones Complementarias

Sensibilizar sobre los sistemas de alerta temprana comunitaria, mapas de evacuación, zonas seguras y ayuda humanitaria, asimismo la Autoridad Nacional del Agua debe realizar capacitaciones sobre la importancia de la delimitación de fajas marginales asociada a un ordenanza local o regional, talleres de sensibilización a la población en temas de gestión de riesgos de desastres, para que las poblaciones afectadas se encuentren preparadas a los fenómenos negativos de la naturaleza.

4. ESQUEMA DE PROPUESTA TÉCNICA:

4.1.- VISTA DE PLANTA

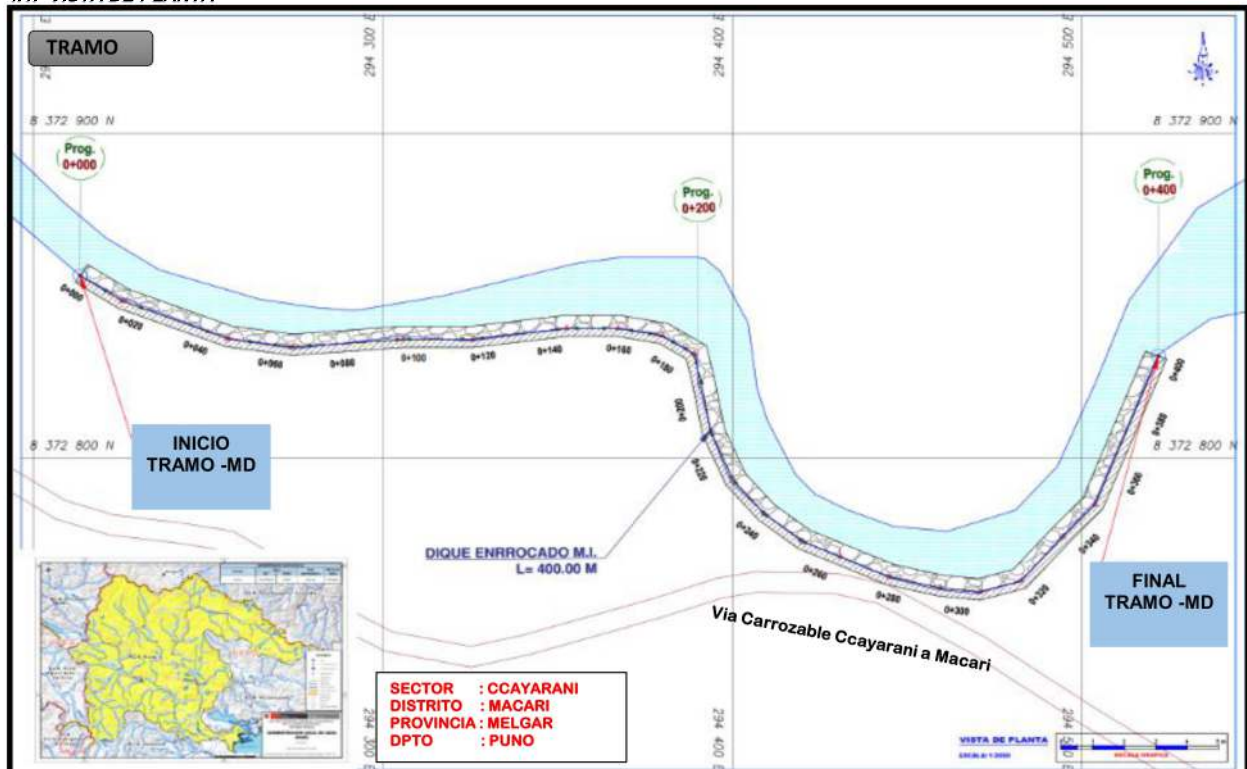

4.2.-VISTA DE PERFIL

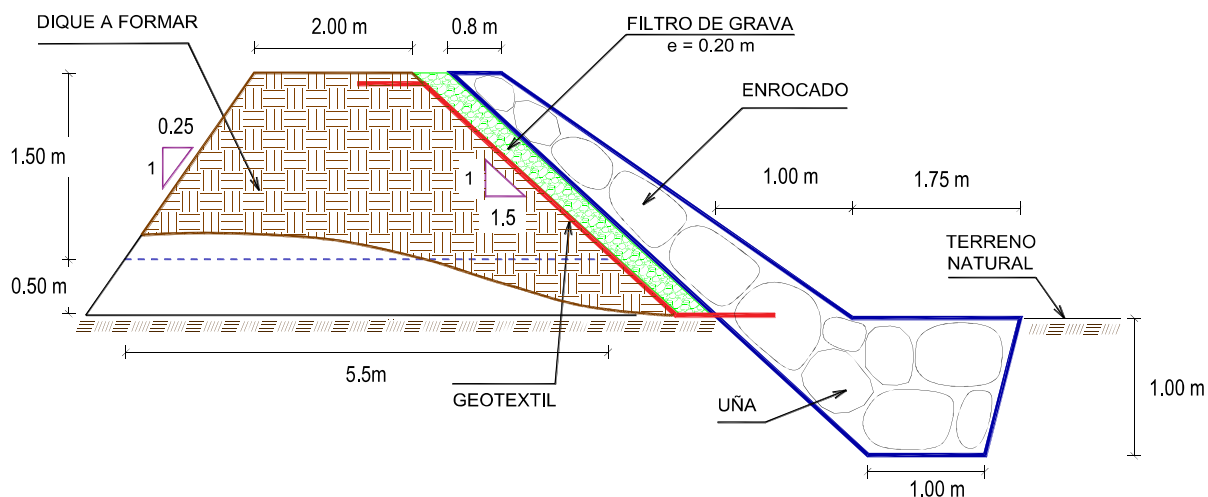

5. IMAGEN SATELITAL DE ZONA VULNERABLE (GOOGLE EARTH)

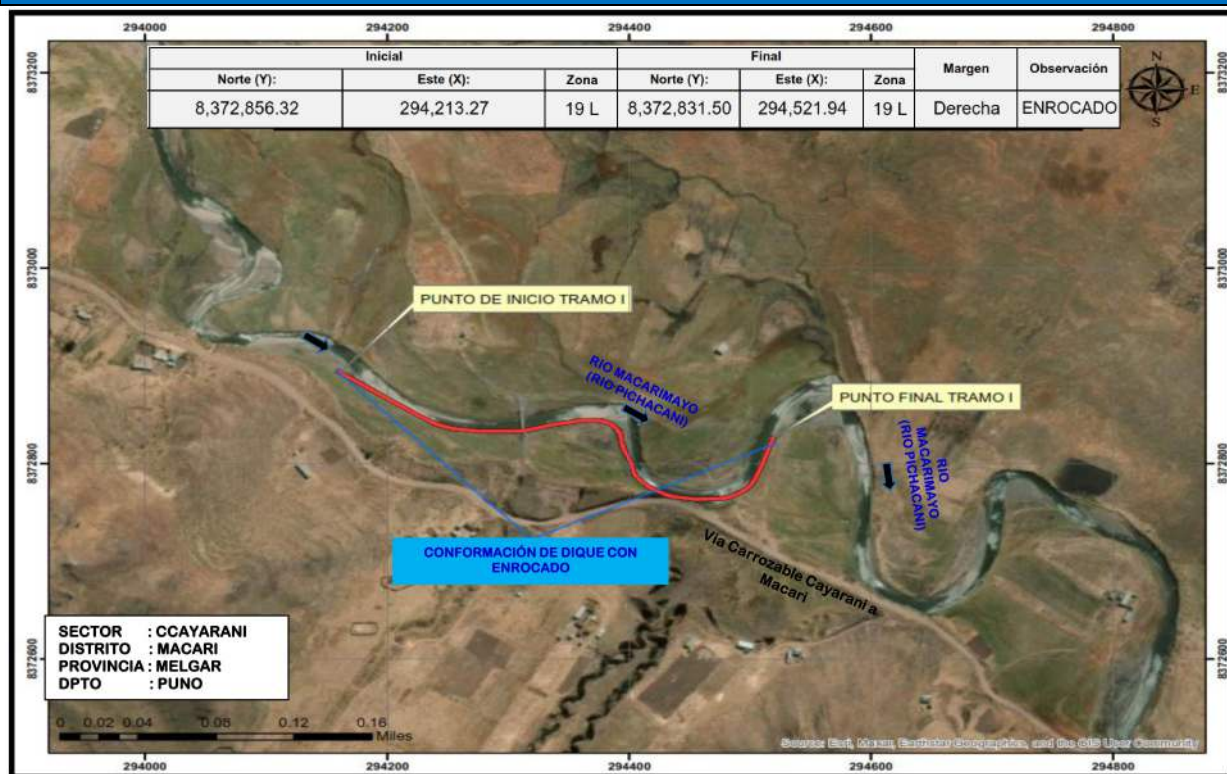

6. PANEL FOTOGRÁFICO DE ZONA VULNERABLE

FIGURA N°01: TRAMO CRÍTICO EN EL RIO MACARIMAYO (RIO PICHACANI), ZONAS VULNERABLES A LA EROSION, EN LA M.D. DE LA RIBERA DEL RIO, DISTRITO DE MACARI, PROVINCIA DE MELGAR - PUNO.



FIGURA N°02: PRINCIPAL VIA CARROZABLE VULNERABLES ANTE LA EROSION DE LA RIBERA DEL RIO MACARIMAYO (RIO PICHACANI), DISTRITO DE MACARI, PROVINCIA DE MELGAR - PUNO.

7. PRESUPUESTO ESTIMADO:

ITEM	DESCRIPCIÓN	UND.	METRADO	PRECIO S/.	PARCIAL S/.
LIMPIEZA, DESCOLMATACIÓN (L = 400.00 m) Y CONFORMACIÓN DE DIQUE C/ENROCADO, (L = 400.00 m)					
01.01	OBRAS PROVISIONALES				3,184.54
01.01.01	CASETA DE GUARDIANIA Y ALMACEN	m2	15.00	93.73	1,405.95
01.01.02	CARTEL INFORMATIVO DE LA ACTIVIDAD 3.60 x 4.80 m	und	1.00	1,778.59	1,778.59
01.02	TRABAJOS PRELIMINARES				35,063.12
01.02.01	MOVILIZACIÓN Y DESMOVILIZACIÓN DE MAQUINARIA	vje	2.00	10,021.59	20,043.18
01.02.02	HABILITACION DE VIAS DE ACCESO	km	0.30	7,721.90	2,316.57
01.02.03	RAMPA DE INGRESO Y SALIDA A LA ZONA DE TRABAJO	m3	135.00	6.03	814.05
01.02.04	TRAZO Y REPLANTEO	KM	0.80	1,881.02	1,504.82
01.02.05	CONTROL TOPOGRAFICO	Km	0.80	2,830.63	2,264.50
01.02.06	DESVÍO DEL RÍO	m	400.00	20.30	8,120.00
01.03	MOVIMIENTO DE TIERRAS				94,995.92
01.03.01	LIMPIEZA Y DESCOLMATACIÓN DEL CAUCE	m3	3,920.00	7.33	28,733.60
01.03.02	CONFORMACIÓN DE DIQUE CON MATERIAL PROPIO	m3	3,000.00	7.65	22,950.00
01.03.03	EXCAVACIÓN PARA UÑA DE ENROCADO	m3	750.00	13.05	9,787.50
01.03.04	PERFILADO Y REFINE EN TALUD DE DIQUE	m2	1,442.22	3.95	5,696.77
01.03.05	ELIMINACIÓN DE MATERIAL EXCEDENTE	m3	1,920.50	14.49	27,828.05
01.04	PROTECCIÓN CON ENROCADO				293,221.34
01.04.01	GEOTEXTIL NO TEJIDO DE 400 GR/M2 (INCLUYE SUMINISTRO E INSTALACION)	m2	1,844.00	16.20	29,872.80
01.04.02	SUMINISTRO, TRANSPORTE Y COLOCACION DE FILTRO DE GRAVA	m3	160.00	133.25	21,320.00
01.04.03	EXTRACCIÓN DE ROCAS CON EXPLOSIVOS PARA ENROCADO	m3	1,470.00	41.00	60,270.00
01.04.04	SELECCIÓN Y ACOPIO DE ROCAS	m3	1,470.00	18.88	27,753.60
01.04.05	CARGUÍO Y TRANSPORTE DE ROCAS	m3	1,470.00	86.73	127,493.10
01.04.06	ACOMODO DE ROCAS EN UÑA DE ENROCADO	m3	600.00	21.78	13,068.00
01.04.07	ACOMODO DE ROCAS EN TALUD DE ENROCADO	m3	576.00	23.34	13,443.84
1.05	FLETE TERRESTRE				15,000.00
01.05.01	FLETE TERRESTRE	glb	1.00	15,000.00	15,000.00

COSTO DIRECTO	441,464.92
GASTOS GENERALES	44,146.49
UTILIDAD	44,146.49
SUB TOTAL	529,757.90
IGV (18%)	95,356.42
TOTAL	625,114.33
SUPERVISIÓN	13,243.95
SEGUIMIENTO Y MONITOREO	4,414.65
FICHA DEFINITIVA	15,000.00
PRESUPUESTO TOTAL REFERENCIAL	657,772.92

SON: SEISCIENTOS CINCUENTA Y SIETE MIL SETECIENTOS SETENTA Y DOS CON 92/100 SOLES

8. CRONOGRAMA REFERENCIAL DE LA PROPUESTA TECNICA

ITEM	ACTIVIDAD	UND.	N° días	PLAZO DE EJECUCION			
				MES 01			
				I	II	III	IV
LIMPIEZA, DESCOLMATACIÓN (L = 400.00 m) Y CONFORMACIÓN DE DIQUE C/ENROCADO, (L = 400.00 m)							
01.01	OBRAS PROVISIONALES			<div></div>			
01.01.01	CASETA DE GUARDIANIA Y ALMACEN	m2	1.00				
01.01.02	CARTEL INFORMATIVO DE LA ACTIVIDAD 3.60 x 4.80 m	und	1.00	<div></div>			
01.02	TRABAJOS PRELIMINARES						
01.02.01	MOVILIZACIÓN Y DESMOVILIZACIÓN DE MAQUINARIA	vje	2.00	<div></div>		<div></div>	
01.02.02	HABILITACION DE VIAS DE ACCESO	km	1.00	<div></div>			
01.02.03	RAMPA DE INGRESO Y SALIDA A LA ZONA DE TRABAJO	m3	1.00	<div></div>			
01.02.04	TRAZO Y REPLANTEO	KM	2.00	<div></div>			
01.02.05	CONTROL TOPOGRAFICO	Km	4.00		<div></div>	<div></div>	
01.02.06	DESÍO DEL RÍO	m	2.00	<div></div>			
01.03	MOVIMIENTO DE TIERRAS						
01.03.01	LIMPIEZA Y DESCOLMATACIÓN DEL CAUCE	m3	5.00	<div></div>			
01.03.02	CONFORMACIÓN DE DIQUE CON MATERIAL PROPIO	m3	4.00	<div></div>			
01.03.03	EXCAVACIÓN PARA UÑA DE ENROCADO	m3	3.00		<div></div>		
01.03.04	PERFILADO Y REFINE EN TALUD DE DIQUE	m2	2.00		<div></div>		
01.03.05	ELIMINACIÓN DE MATERIAL EXCEDENTE	m3	2.00			<div></div>	
01.04	PROTECCIÓN CON ENROCADO						
01.04.01	GEOTEXTIL NO TEJIDO DE 400 GR/M2 (INCLUYE SUMINISTRO E INSTALACION)	m2	5.00		<div></div>		
01.04.02	SUMINISTRO, TRANSPORTE Y COLOCACION DE FILTRO DE GRAVA	m3	1.00			<div></div>	
01.04.03	EXTRACCIÓN DE ROCAS CON EXPLOSIVOS PARA ENROCADO	m3	8.00	<div></div>			
01.04.04	SELECCIÓN Y ACOPIO DE ROCAS	m3	6.00	<div></div>			
01.04.05	CARGUÍO Y TRANSPORTE DE ROCAS	m3	8.00	<div></div>			
01.04.06	ACOMODO DE ROCAS EN UÑA DE ENROCADO	m3	2.00			<div></div>	
01.04.07	ACOMODO DE ROCAS EN TALUD DE ENROCADO	m3	3.00			<div></div>	
1.05	FLETE TERRESTRE						
01.05.01	FLETE TERRESTRE	glb	1.00	<div></div>	<div></div>	<div></div>	

ACTIVIDADES A REALIZAR PARA EL CUMPLIMIENTO DE LA PROPUESTA TECNICA REFERENCIAL

ITEM	ACTIVIDAD	MES 01				MES 02				MES 03			
		I	II	III	IV	I	II	III	IV	I	II	III	IV
01.01	FORMULACION DE FICHA TECNICA												
01.02	CONTRATACION												
01.03	EJECUCION												
01.04	SUPERVISIÓN												
01.05	SEGUIMIENTO												
01.06	LIQUIDACION												

Fecha de elaboración de la ficha: 19/08/2025

NOTA : * LA PRESENTE FICHA TECNICA ES REFERENCIAL, RESPECTO AL PRESUPUESTO, METRADOS, COSTOS UNITARIOS E INSUMOS; DEBIENDO SER LA FICHA TECNICA DEFINITIVA LA QUE ESTABLEZCA EL PRESUPUESTO DE LA ACTIVIDAD U OBRA.

* LA PROPUESTA TECNICA ES REFERENCIAL Y PUEDE VARIAR DE ACUERDO AL ESTUDIO DE LA FICHA TECNICA DEFINITIVA

PRESUPUESTO REFERENCIAL DE LA PROPUESTA TECNICA

Proyecto : LIMPIEZA, DESCOLMATACIÓN Y CONFORMACIÓN DE DIQUE CON ENROCADO, EN LA MARGEN DERECHA DEL RIO MACARIMAYO (RIO PICHACANI), SECTOR CCAYARANI, DISTRITO DE MACARI, PROVINCIA DE MELGAR, DEPARTAMENTO DE PUNO.

Lugar : SECTOR CCAYARANI, DISTRITO DE MACARI, PROVINCIA DE MELGAR, DEPARTAMENTO DE PUNO.

Fecha : 19/08/2025

ITEM	DESCRIPCIÓN	UND.	METRADO	PRECIO S/.	PARCIAL S/.
LIMPIEZA, DESCOLMATACIÓN (L = 400.00 m) Y CONFORMACIÓN DE DIQUE C/ENROCADO, (L = 400.00 m)					
01.01	OBRAS PROVISIONALES				3,184.54
01.01.01	CASETA DE GUARDIANIA Y ALMACEN	m2	15.00	93.73	1,405.95
01.01.02	CARTEL INFORMATIVO DE LA ACTIVIDAD 3.60 x 4.80 m	und	1.00	1,778.59	1,778.59
01.02	TRABAJOS PRELIMINARES				35,063.12
01.02.01	MOVILIZACIÓN Y DESMOVILIZACIÓN DE MAQUINARIA	vje	2.00	10,021.59	20,043.18
01.02.02	HABILITACION DE VIAS DE ACCESO	km	0.30	7,721.90	2,316.57
01.02.03	RAMPA DE INGRESO Y SALIDA A LA ZONA DE TRABAJO	m3	135.00	6.03	814.05
01.02.04	TRAZO Y REPLANTEO	KM	0.80	1,881.02	1,504.82
01.02.05	CONTROL TOPOGRAFICO	Km	0.80	2,830.63	2,264.50
01.02.06	DESVÍO DEL RÍO	m	400.00	20.30	8,120.00
01.03	MOVIMIENTO DE TIERRAS				94,995.92
01.03.01	LIMPIEZA Y DESCOLMATACIÓN DEL CAUCE	m3	3,920.00	7.33	28,733.60
01.03.02	CONFORMACIÓN DE DIQUE CON MATERIAL PROPIO	m3	3,000.00	7.65	22,950.00
01.03.03	EXCAVACIÓN PARA UÑA DE ENROCADO	m3	750.00	13.05	9,787.50
01.03.04	PERFILADO Y REFINE EN TALUD DE DIQUE	m2	1,442.22	3.95	5,696.77
01.03.05	ELIMINACIÓN DE MATERIAL EXCEDENTE	m3	1,920.50	14.49	27,828.05
01.04	PROTECCIÓN CON ENROCADO				293,221.34
01.04.01	GEOTEXTIL NO TEJIDO DE 400 GR/M2 (INCLUYE SUMINISTRO E INSTALACION)	m2	1,844.00	16.20	29,872.80
01.04.02	SUMINISTRO, TRANSPORTE Y COLOCACION DE FILTRO DE GRAVA	m3	160.00	133.25	21,320.00
01.04.03	EXTRACCIÓN DE ROCAS CON EXPLOSIVOS PARA ENROCADO	m3	1,470.00	41.00	60,270.00
01.04.04	SELECCIÓN Y ACOPIO DE ROCAS	m3	1,470.00	18.88	27,753.60
01.04.05	CARGUÍO Y TRANSPORTE DE ROCAS	m3	1,470.00	86.73	127,493.10
01.04.06	ACOMODO DE ROCAS EN UÑA DE ENROCADO	m3	600.00	21.78	13,068.00
01.04.07	ACOMODO DE ROCAS EN TALUD DE ENROCADO	m3	576.00	23.34	13,443.84
1.05	FLETE TERRESTRE				15,000.00
01.05.01	FLETE TERRESTRE	glb	1.00	15,000.00	15,000.00
COSTO DIRECTO					441,464.92
GASTOS GENERALES					44,146.49
UTILIDAD					44,146.49
SUB TOTAL					529,757.90
IGV (18%)					95,356.42
TOTAL					625,114.33
SUPERVISIÓN					13,243.95
SEGUIMIENTO Y MONITOREO					4,414.65
FICHA DEFINITIVA					15,000.00
PRESUPUESTO TOTAL REFERENCIAL					657,772.92

SON: SEISCIENTOS CINCUENTA Y SIETE MIL SETECIENTOS SETENTA Y DOS CON 92/100 SOLES

NOTA: EL PRESUPUESTO ES REFERENCIAL, DEBIENDO SER LA FICHA TECNICA DEFINITIVA LA QUE ESTABLEZCA EL PRESUPUESTO FINAL DE LA ACTIVIDAD U OBRA

PLANILLA GENERAL DE METRADOS REFERENCIAL DE LA PROPUESTA TECNICA

Proyecto : LIMPIEZA, DESCOLMATACIÓN Y CONFORMACIÓN DE DIQUE CON ENROCADO, EN LA MARGEN DERECHA DEL RIO MACARIMAYO (RIO PICHACANI), SECTOR CCAYARANI, DISTRITO DE MACARI, PROVINCIA DE MELGAR, DEPARTAMENTO DE PUNO.

Ubicación: SECTOR CCAYARANI, DISTRITO DE MACARI, PROVINCIA DE MELGAR, DEPARTAMENTO DE PUNO.

Fecha : 19/08/2025

Item	Descripción	Unid.	Nro veces	Dimensiones			Parcial	Total
				Largo	Ancho	Altura		
LIMPIEZA, DESCOLMATACIÓN (L = 400.00 m) Y CONFORMACIÓN DE DIQUE C/ENROCADO, (L = 400.00 m)								
1.01	OBRAS PROVISIONALES							
01.01.01	CASETA DE GUARDIANIA Y ALMACEN	m2	1.00	3.00	5.00		15.00	15.00
01.01.02	CARTEL INFORMATIVO DE LA ACTIVIDAD 3,60 x 4,80 m	Und.	1.00				1.00	1.00
1.02	TRABAJOS PRELIMINARES							
01.02.01	MOVILIZACIÓN Y DESMOVILIZACIÓN MAQUINARIA PESADA	vje	2.00				2.00	2.00
01.02.02	MANTENIMIENTO Y/O HABILITACION DE VIAS DE ACCESO	Km	1.00	0.30			0.30	0.30
01.02.03	RAMPA DE INGRESO Y SALIDA A LA ZONA DE TRABAJO	m3		15.00	3.00	3.00	135.00	135.00
01.02.04	TRAZO Y REPLANTEO	Km	1.00					0.80
	LIMPIEZA Y DESCOLMATACION		1.00	0.40				
	DIQUE ENROCADO		1.00	0.40				
01.02.05	CONTROL TOPOGRAFICO	Km	1.00					0.80
	LIMPIEZA Y DESCOLMATACION			0.40				
	DIQUE ENROCADO			0.40				
01.02.06	DESVÍO DEL RÍO	M	1.00	400.00			400.00	400.00
1.03	MOVIMIENTO DE TIERRAS							
01.03.01	LIMPIEZA Y DESCOLMATACIÓN DEL CAUCE	m3	1.00	400.00	14.00	0.70	3,920.00	3,920.00
01.03.02	CONFORMACIÓN DE DIQUE CON MATERIAL PROPIO	m3	1.00	400.00	3.75	2.00	3,000.00	3,000.00
					area			
01.03.03	EXCAVACIÓN PARA UÑA DE ENROCADO	m3	1.00	400.00	1.88		750.00	750.00
01.03.04	PERFILADO Y REFINE EN TALUD DE DIQUE	m2	1.00	400.00		3.61	1,442.22	1,442.22
						esponj		
01.03.05	ELIMINACIÓN DE MATERIAL EXCEDENTE	m3	1.00	1,670.00		1.15	1,920.50	1,920.50
1.04	PROTECCIÓN CON ENROCADO							
01.04.01	GEOTEXTIL NO TEJIDO DE 400 GR/M2 (INCLUYE SUMINISTRO E INSTALACION)	m2	1.00	400.00	4.61		1,844.00	1,844.00
01.04.02	SUMINISTRO, TRANSPORTE Y COLOCACION DE FILTRO DE GRAVA	m3	1.00	400.00	0.40		160.00	160.00
01.04.03	EXTRACCIÓN DE ROCAS CON EXPLOSIVOS PARA ENROCADO	m3			area			1,470.00
	Extracción de rocas para talud		1.00	400.00	1.80		720.00	
	Extracción de rocas para uña		1.00	400.00	1.88		750.00	
01.04.04	SELECCIÓN Y ACOPIO DE ROCAS	m3						1,470.00
	Selección y acopio de rocas para talud		1.00	400.00	1.80		720.00	
	Selección y acopio de rocas para uña		1.00	400.00	1.88		750.00	
01.04.05	CARGUÍO Y TRANSPORTE DE ROCAS	m3						1,470.00
	Carguío y transporte de rocas para talud		1.00	400.00	1.80		720.00	
	Carguío y transporte de rocas para uña		1.00	400.00	1.88		750.00	
01.04.06	ACOMODO DE ROCAS EN UÑA DE ENROCADO	m3						600.00
	Acomodo de rocas para uña de enrocado		1.00	400.00	1.88		600.00	
01.04.07	ACOMODO DE ROCAS EN TALUD DE ENROCADO	m3						576.00
	Acomodo de rocas para talud de enrocado		1.00	400.00	1.80		576.00	
1.05	FLETE TERRESTRE							
01.05.01	FLETE TERRESTRE	glb	1.00				1.00	1.00

ESQUEMA DE LA PROPUESTA TECNICA

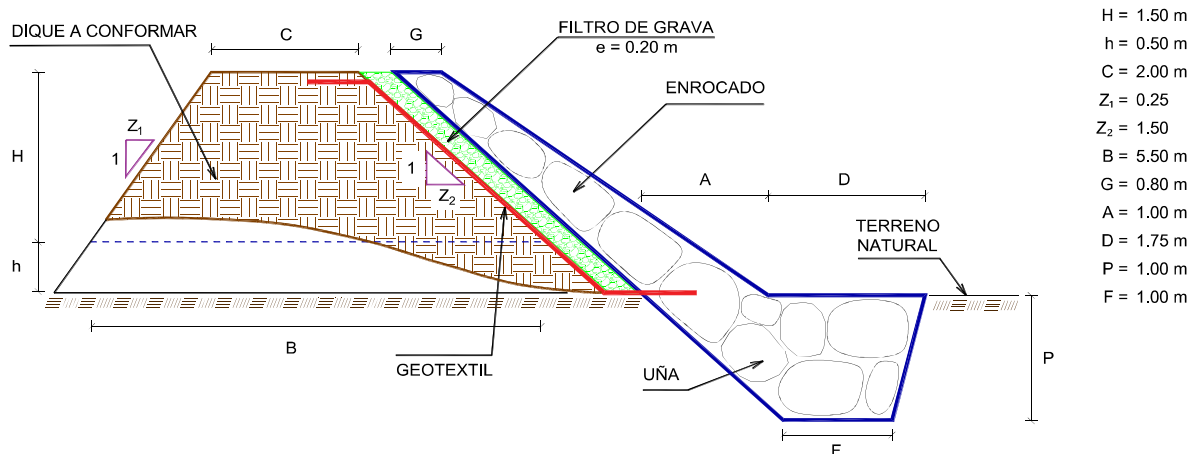

% de vacios en el enrocado = 20%

NOTA: LOS METRADOS SON REFERENCIALES, DEBIENDO SER LA FICHA TECNICA DEFINITIVA LA QUE ESTABLEZCA LOS VALORES FINALES, DE ACUERDO AL PLANTEAMIENTO ESTRUCTURAL



PERÚ

Ministerio
de Desarrollo Agrario
y Riego**ANALISIS DE COSTOS UNITARIOS REFERENCIAL DE LA PROPUESTA TECNICA**

Proyecto : LIMPIEZA, DESCOLMATACIÓN Y CONFORMACIÓN DE DIQUE CON ENROCADOS, EN LA MARGEN DERECHA DEL RIO MACARIMAYO (RIO PICHACANI), SECTOR CCAYARANI, DISTRITO DE MACARI, PROVINCIA DE MELGAR, DEPARTAMENTO DE PUNO.

Lugar SECTOR CCAYARANI, DISTRITO DE MACARI, PROVINCIA DE MELGAR, DEPARTAMENTO DE PUNO.

Fecha: 19/08/2025

Partida	01.01	CASETA DE GUARDIANIA Y/O ALMACEN				
Rendimiento	m2/DIA	20.0000	EQ. 20.0000	Costo unitario directo por : m2		93.73
Código	Descripción Recurso	Unidad	Cuadrilla	Cantidad	Precio S/.	Parcial S/.
Mano de Obra						
0101010003	OPERARIO	hh	1.0000	0.4000	28.46	11.38
0101010004	OFICIAL	hh	1.0000	0.4000	22.40	8.96
0101010005	PEON	hh	1.0000	0.4000	20.29	8.12
						28.46
Materiales						
02041200010005	CLAVOS PARA MADERA CON CABEZA C	kg		0.2500	7.25	1.81
0204180008	CALAMINA GALVANIZADA e=0.14 mm	m2		0.8000	9.60	7.68
0231010001	MADERA TORNILLO	p2		6.0000	7.00	42.00
02310500010007	TRIPLAY LUPUNA E= 6 mm	m2		0.7500	17.24	12.93
						64.42
Equipos						
0301010006	HERRAMIENTAS MANUALES	%mo		3.0000	28.46	0.85
						0.85
Partida	01.02	CARTEL DE IDENTIFICACION DE ACTIVIDAD				
Rendimiento	und/DIA	1.0000	EQ. 1.0000	Costo unitario directo por : und		1,778.59
Código	Descripción Recurso	Unidad	Cuadrilla	Cantidad	Precio S/.	Parcial S/.
Mano de Obra						
0101010003	OPERARIO	hh	1.0000	8.0000	28.46	227.68
0101010005	PEON	hh	2.0000	16.0000	20.29	324.64
						552.32
Materiales						
02041200010009	CLAVOS PARA MADERA CON CABEZA C	kg		2.0000	7.25	14.50
0207030001	HORMIGON	m3		0.4800	40.00	19.20
0213010001	CEMENTO PORTLAND TIPO I (42.5 kg)	bol		1.2000	30.00	36.00
0231010001	MADERA TORNILLO	p2		70.0000	7.00	490.00
02901500260004	GIGANTOGRAFIA SEGUN DISEÑO	und		1.0000	650.00	650.00
						1,209.70
Equipos						
0301010006	HERRAMIENTAS MANUALES	%mo		3.0000	552.32	16.57
						16.57
Partida	02.01	MOVILIZACION Y DESMOVILIZACION DE MAQUINARIAS Y EQUIPOS				
Rendimiento	glb/DIA	1.0000	EQ. 1.0000	Costo unitario directo por : glb		10,021.59
Código	Descripción Recurso	Unidad	Cuadrilla	Cantidad	Precio S/.	Parcial S/.
Mano de Obra						
0101010005	PEON	hh	6.0000	48.0000	20.29	973.92
						973.92



Firmado digitalmente por FLORES
ESTEVA Angel Hugo FAU 20520711865
hard
Motivo: Doy V° B°

Profesional de la ALA que h:
la ficha técnica refere



Firmado digitalmente por CHAMPI CHAVEZ Luis
Abimael FAU 20520711865 hard
Motivo: Doy V° B°

Administrador de La
Administración Local Del Agua



Firmado digitalmente por
OLIVERA CANAHUA Omar
Melquides FAU 20520711865
hard
Motivo: Doy V° B°

Profesional Designado
Por La AAA



Firmado digitalmente por
ALCOS PACHECO Ronald
Isidro FAU 20520711865 hard
Motivo: Doy V° B°

Director de La Autoridad
Administrativa Del Agua

**PERÚ****Ministerio
de Desarrollo Agrario
y Riego**

Equipos						
0301010006	HERRAMIENTAS MANUALES	%mo		3.0000	973.92	29.22
03012200010004	CAMION PLATAFORMA 4 x 6 300 HP 19 hm		0.7500	6.0000	452.00	2,712.00
0301220011	CAMION SEMI TRAYLER 6 x4 330 HP 35` hm		1.8750	15.0000	420.43	6,306.45
						9,047.67

Partida **02.02** **HABILITACION DE CAMINO DE ACCESO**

Rendimiento **km/DIA** **0.8000** EQ. **0.8000** Costo unitario directo por : km **7,721.90**

Código	Descripción Recurso	Unidad	Cuadrilla	Cantidad	Precio S/.	Parcial S/.
Mano de Obra						
0101010004	OFICIAL	hh	1.0000	10.0000	22.40	224.00
0101010005	PEON	hh	1.0000	10.0000	20.29	202.90
						426.90

Equipos						
03011800020002	TRACTOR DE ORUGAS DE 300-330 HP	hm	1.0000	10.0000	729.50	7,295.00
						7,295.00

Partida **02.03** **RAMPAS DE ACCESO A LA ACTIVIDAD**

Rendimiento **m3/DIA** **1,000.0000** EQ. **1,000.0000** Costo unitario directo por : m3 **6.03**

Código	Descripción Recurso	Unidad	Cuadrilla	Cantidad	Precio S/.	Parcial S/.
Mano de Obra						
0101010005	PEON	hh	1.0000	0.0080	20.29	0.16
0101010010	OFICIAL (CONTROLADOR)	hh	0.1000	0.0008	22.40	0.02
						0.18

Equipos						
0301010006	HERRAMIENTAS MANUALES	%mo		3.0000	0.18	0.01
03011800020002	TRACTOR DE ORUGAS DE 300-330 HP	hm	1.0000	0.0080	729.50	5.84
						5.85

Partida **02.04** **TRAZO Y REPLANTEO**

Rendimiento **km/DIA** **0.5000** EQ. **0.5000** Costo unitario directo por : km **1,881.02**

Código	Descripción Recurso	Unidad	Cuadrilla	Cantidad	Precio S/.	Parcial S/.
Mano de Obra						
0101010003	OPERARIO	hh	0.1000	1.6000	28.46	45.54
0101010005	PEON	hh	0.5000	8.0000	20.29	162.32
0101030000	TOPOGRAFO	hh	1.0000	16.0000	29.42	470.72
01010300030003	AYUDANTE DE TOPOGRAFIA	hh	0.5000	8.0000	22.40	179.20
						857.78

Materiales						
02040300010043	FIERRO 3/8"	var		0.5000	22.30	11.15
0213010001	CEMENTO PORTLAND TIPO I (42.5 kg)	bol		3.6000	30.00	108.00
02130300010003	YESO BOLSA 25 kg	bol		3.0000	20.00	60.00
0231040001	ESTACAS DE MADERA	und		50.0000	4.65	232.50
0240020001	PINTURA ESMALTE	gal		0.3500	60.17	21.06
						432.71

Equipos						
0301000014	MIRAS	día	2.0000	4.0000	17.36	69.44
0301000015	JALONES	día	4.0000	8.0000	14.96	119.68
0301000022	ESTACION TOTAL	he	1.0000	16.0000	23.48	375.68
0301010006	HERRAMIENTAS MANUALES	%mo		3.0000	857.78	25.73
						590.53



Firmado digitalmente por FLORES
ESTEVA Angel Hugo FAU 20520711865
hard
Motivo: Doy V° B°

Profesional de la ALA que h:
la ficha técnica refere



Firmado digitalmente por CHAMPI CHAVEZ Luis
Abimael FAU 20520711865 hard
Motivo: Doy V° B°

Administrador de La
Administración Local Del Agua



Firmado digitalmente por
OLIVERA CANAHUA Omar
Melquiades FAU 20520711865
hard
Motivo: Doy V° B°

Profesional Designado
Por La AAA



Firmado digitalmente por
ALCOS PACHECO Ronald
Isidro FAU 20520711865 hard
Motivo: Doy V° B°

Director de La Autoridad
Administrativa Del Agua

**PERÚ****Ministerio
de Desarrollo Agrario
y Riego**

Partida	02.05	CONTROL TOPOGRAFICO				
Rendimiento	km/DIA	0.2000	EQ. 0.2000	Costo unitario directo por : km		2,830.63
Código	Descripción Recurso	Unidad	Cuadrilla	Cantidad	Precio S/.	Parcial S/.
Mano de Obra						
0101010004	OFICIAL	hh	0.1000	4.0000	22.40	89.60
0101010005	PEON	hh	0.5000	20.0000	20.29	405.80
0101030000	TOPOGRAFO	hh	1.0000	40.0000	29.42	1,176.80
01010300030003	AYUDANTE DE TOPOGRAFIA	hh	0.2500	10.0000	22.40	224.00
						1,896.20
Materiales						
02130300010003	YESO BOLSA 25 kg	bol		3.0000	20.00	60.00
0231040001	ESTACAS DE MADERA	und		50.0000	4.65	232.50
0240020001	PINTURA ESMALTE	gal		0.2500	60.17	15.04
						307.54
Equipos						
0301000023	NIVEL TOPOGRAFICO	hm	1.0000	40.0000	14.25	570.00
0301010006	HERRAMIENTAS MANUALES	%mo		3.0000	1,896.20	56.89
						626.89

Partida	02.06	DESVIO DE CAUCE DE RIO				
Rendimiento	m/DIA	320.0000	EQ. 320.0000	Costo unitario directo por : m		20.30
Código	Descripción Recurso	Unidad	Cuadrilla	Cantidad	Precio S/.	Parcial S/.
Mano de Obra						
0101010003	OPERARIO	hh	1.0000	0.0250	28.46	0.71
0101010004	OFICIAL	hh	0.5000	0.0125	22.40	0.28
0101010005	PEON	hh	2.0000	0.0500	20.29	1.01
						2.00
Equipos						
0301010006	HERRAMIENTAS MANUALES	%mo		3.0000	2.00	0.06
03011800020002	TRACTOR DE ORUGAS DE 300-330 HP	hm	1.0000	0.0250	729.50	18.24
						18.30

Partida	03.01	LIMPIEZA Y DESCOLMATACIÓN DE CAUCE DE RIO				
Rendimiento	m3/DIA	850.0000	EQ. 850.0000	Costo unitario directo por : m3		7.33
Código	Descripción Recurso	Unidad	Cuadrilla	Cantidad	Precio S/.	Parcial S/.
Mano de Obra						
0101010003	OPERARIO	hh	1.0000	0.0094	28.46	0.27
0101010005	PEON	hh	1.0000	0.0094	20.29	0.19
						0.46
Equipos						
0301010006	HERRAMIENTAS MANUALES	%mo		3.0000	0.46	0.01
03011800020002	TRACTOR DE ORUGAS DE 300-330 HP	hm	1.0000	0.0094	729.50	6.86
						6.87

Partida	03.02	CONFORMACION DE DIQUE SECO C/ MAQUINARIA CON MATERIAL PROPIO				
Rendimiento	m3/DIA	810.0000	EQ. 810.0000	Costo unitario directo por : m3		7.65
Código	Descripción Recurso	Unidad	Cuadrilla	Cantidad	Precio S/.	Parcial S/.
Mano de Obra						
0101010005	PEON	hh	1.0000	0.0099	20.29	0.20
0101010010	OFICIAL (CONTROLADOR)	hh	1.0000	0.0099	22.40	0.22
						0.42

Firmado digitalmente por FLORES
ESTEVA Angel Hugo FAU 20520711865
hard
Motivo: Doy V° B°Profesional de la ALA que h:
la ficha técnica refereFirmado digitalmente por CHAMPI CHAVEZ Luis
Abimael FAU 20520711865 hard
Motivo: Doy V° B°Administrador de La
Administración Local Del AguaFirmado digitalmente por
OLIVERA CANAHUA Omar
Melquiades FAU 20520711865
hard
Motivo: Doy V° B°Profesional Designado
Por La AAAFirmado digitalmente por
ALCOS PACHECO Ronald
Isidro FAU 20520711865 hard
Motivo: Doy V° B°Director de La Autoridad
Administrativa Del Agua

**PERÚ****Ministerio
de Desarrollo Agrario
y Riego****Equipos**

0301010006	HERRAMIENTAS MANUALES	%mo		3.0000	0.42	0.01
03011800020002	TRACTOR DE ORUGAS DE 300-330 HP	hm	1.0000	0.0099	729.50	7.22
						7.23

Partida **03.03** **EXCAVACION DE UÑA PARA DIQUE**

Rendimiento	m3/DIA	350.0000	EQ. 350.0000	Costo unitario directo por : m3		13.05
-------------	---------------	-----------------	---------------------	---------------------------------	--	--------------

Código	Descripción Recurso	Unidad	Cuadrilla	Cantidad	Precio S/.	Parcial S/.
Mano de Obra						
0101010004	OFICIAL	hh	1.0000	0.0229	22.40	0.51
0101010005	PEON	hh	1.0000	0.0229	20.29	0.46
						0.97

Equipos

0301010006	HERRAMIENTAS MANUALES	%mo		5.0000	0.97	0.05
03011700010007	EXCAVADORA SOBRE ORUGAS 170 - 25 hm		1.0000	0.0229	525.13	12.03
						12.08

Partida **03.04** **PERFILADO Y REFINE EN TALUD DE DIQUE**

Rendimiento	m2/DIA	1,200.0000	EQ. 1,200.0000	Costo unitario directo por : m2		3.95
-------------	---------------	-------------------	-----------------------	---------------------------------	--	-------------

Código	Descripción Recurso	Unidad	Cuadrilla	Cantidad	Precio S/.	Parcial S/.
Mano de Obra						
0101010004	OFICIAL	hh	1.0000	0.0067	22.40	0.15
0101010005	PEON	hh	2.0000	0.0133	20.29	0.27
						0.42

Equipos

0301010006	HERRAMIENTAS MANUALES	%mo		3.0000	0.42	0.01
03011700010007	EXCAVADORA SOBRE ORUGAS 170 - 25 hm		1.0000	0.0067	525.13	3.52
						3.53

Partida **03.05** **ELIMINACION DE MATERIAL EXCEDENTE D=5 km**

Rendimiento	m3/DIA	1,200.0000	EQ. 1,200.0000	Costo unitario directo por : m3		14.49
-------------	---------------	-------------------	-----------------------	---------------------------------	--	--------------

Código	Descripción Recurso	Unidad	Cuadrilla	Cantidad	Precio S/.	Parcial S/.
Mano de Obra						
0101010005	PEON	hh	1.0000	0.0067	20.29	0.14
0101010010	OFICIAL (CONTROLADOR)	hh	0.1000	0.0007	22.40	0.02
						0.16

Equipos

03011600010005	CARGADOR SOBRE LLANTAS DE 200 - 2 hm		1.0000	0.0067	399.70	2.68
0301220010	CAMION VOLQUETE 6 x 4 330HP15 M3	hm	4.0000	0.0267	436.20	11.65
						14.33

Partida **04.01** **GEOTEXTIL NO TEJIDO DE 400 GR/M2 (INCLUYE SUMINISTRO E INSTALACION)**

Rendimiento	m2/DIA	400.0000	EQ. 400.0000	Costo unitario directo por : m2		16.20
-------------	---------------	-----------------	---------------------	---------------------------------	--	--------------

Código	Descripción Recurso	Unidad	Cuadrilla	Cantidad	Precio S/.	Parcial S/.
Mano de Obra						
0101010003	OPERARIO	hh	1.0000	0.0200	28.46	0.57
0101010004	OFICIAL	hh	1.0000	0.0200	22.40	0.45
0101010005	PEON	hh	4.0000	0.0800	20.29	1.62
						2.64

Firmado digitalmente por FLORES
ESTEVA Angel Hugo FAU 20520711865
hard
Motivo: Doy V° B°Profesional de la ALA que h
la ficha técnica refereFirmado digitalmente por CHAMPI CHAVEZ Luis
Abimael FAU 20520711865 hard
Motivo: Doy V° B°Administrador de La
Administración Local Del AguaFirmado digitalmente por
OLIVERA CANAHUA Omar
Melquides FAU 20520711865
hard
Motivo: Doy V° B°Profesional Designado
Por La AAAFirmado digitalmente por
ALCOS PACHECO Ronald
Isidro FAU 20520711865 hard
Motivo: Doy V° B°Director de La Autoridad
Administrativa Del Agua

**PERÚ****Ministerio
de Desarrollo Agrario
y Riego****Materiales**

0210020009	GEOTEXTIL NO TEJIDO MACTEX MT200 m2	1.0500	12.84	13.48
				13.48

Equipos

0301010006	HERRAMIENTAS MANUALES %mo	3.0000	2.64	0.08
				0.08

Partida **04.02 SUMINISTRO, TRANSPORTE Y COLOCACION DE FILTRO DE GRAVA**

Rendimiento	m3/DIA	250.0000	EQ. 250.0000	Costo unitario directo por : m3	133.25
-------------	---------------	-----------------	---------------------	---------------------------------	---------------

Código	Descripción Recurso	Unidad	Cuadrilla	Cantidad	Precio S/.	Parcial S/.
Mano de Obra						
0101010005	PEON	hh	62.5000	2.0000	20.29	40.58
0101010010	OFICIAL (CONTROLADOR)	hh	3.1250	0.1000	22.40	2.24
						42.82

Materiales

0207010012	GRAVA SELECCIONADA 2-6 MM3	m3		1.1000	76.27	83.90
						83.90

Equipos

0301010006	HERRAMIENTAS MANUALES %mo			3.0000	42.82	1.28
03011700010007	EXCAVADORA SOBRE ORUGAS 170 - 25 hm		0.3125	0.0100	525.13	5.25
						6.53

Partida **04.03 EXTRACCION DE ROCA C/EXPLOSIVOS**

Rendimiento	m3/DIA	200.0000	EQ. 200.0000	Costo unitario directo por : m3	41.00
-------------	---------------	-----------------	---------------------	---------------------------------	--------------

Código	Descripción Recurso	Unidad	Cuadrilla	Cantidad	Precio S/.	Parcial S/.
Mano de Obra						
0101010007	PERFORISTA	hh	2.0000	0.0800	30.99	2.48
0101010010	OFICIAL (CONTROLADOR)	hh	1.0000	0.0400	22.40	0.90
0101010011	AYUDANTE DE PERFORISTA	hh	2.0000	0.0800	29.30	2.34
01020100000013	TECNICO (AUTORIZADO x DISCAMEC)	hh	1.0000	0.0400	30.99	1.24
						6.96

Materiales

0255100001	DINAMITA AL 65%	kg		0.2500	8.08	2.02
0255100009	MECHA L DE SEGURIDAD IMPERMEABL m			1.0000	15.00	15.00
0255100010	FULMINANTE	und		1.0000	4.00	4.00
0290230059	BARRENO DE 7/8" x 5 HP	und		0.0170	92.00	1.56
						22.58

Equipos

0301010006	HERRAMIENTAS MANUALES %mo			5.0000	6.96	0.35
03011400020002	MARTILLO NEUMATICO DE 29 kg	hm	2.0000	0.0800	10.18	0.81
03011400060005	COMPRESORA NEUMATICA 196 HP 600 hm		1.0000	0.0400	257.61	10.30
						11.46

Partida **04.04 SELECCION Y ACOPIO DE ROCA EN CANTERA**

Rendimiento	m3/DIA	250.0000	EQ. 250.0000	Costo unitario directo por : m3	18.88
-------------	---------------	-----------------	---------------------	---------------------------------	--------------

Código	Descripción Recurso	Unidad	Cuadrilla	Cantidad	Precio S/.	Parcial S/.
--------	---------------------	--------	-----------	----------	------------	-------------

Firmado digitalmente por FLORES
ESTEVA Angel Hugo FAU 20520711865
hard
Motivo: Doy V° B°Profesional de la ALA que h
la ficha técnica refereFirmado digitalmente por CHAMPI CHAVEZ Luis
Abimael FAU 20520711865 hard
Motivo: Doy V° B°Administrador de La
Administración Local Del AguaFirmado digitalmente por
OLIVERA CANAHUA Omar
Melquides FAU 20520711865
hard
Motivo: Doy V° B°Profesional Designado
Por La AAAFirmado digitalmente por
ALCOS PACHECO Ronald
Isidro FAU 20520711865 hard
Motivo: Doy V° B°Director de La Autoridad
Administrativa Del Agua

**PERÚ****Ministerio
de Desarrollo Agrario
y Riego****Mano de Obra**

0101010004	OFICIAL	hh	1.0000	0.0320	22.40	0.72
0101010005	PEON	hh	2.0000	0.0640	20.29	1.30
						2.02

Equipos

0301010006	HERRAMIENTAS MANUALES	%mo		3.0000	2.02	0.06
03011700010007	EXCAVADORA SOBRE ORUGAS 170 - 25 hm		1.0000	0.0320	525.13	16.80
						16.86

Partida **04.05** **CARGUIO Y TRANSPORTE DE ROCA DIST. 16 km**

Rendimiento	m3/DIA	200.0000	EQ. 200.0000	Costo unitario directo por : m3		86.73
-------------	---------------	-----------------	---------------------	---------------------------------	--	--------------

Código	Descripción Recurso	Unidad	Cuadrilla	Cantidad	Precio S/.	Parcial S/.
Mano de Obra						
0101010004	OFICIAL	hh	1.0000	0.0400	22.40	0.90
						0.90
Equipos						
0301010006	HERRAMIENTAS MANUALES	%mo		5.0000	0.90	0.05
03011600010005	CARGADOR SOBRE LLANTAS DE 200 - 2 hm		1.0000	0.0400	399.70	15.99
0301220010	CAMION VOLQUETE 6 x 4 330HP15 M3	hm	4.0000	0.1600	436.20	69.79
						85.83

Partida **04.06** **ACOMODO DE ROCA SOBRE UÑA**

Rendimiento	m3/DIA	300.0000	EQ. 300.0000	Costo unitario directo por : m3		21.78
-------------	---------------	-----------------	---------------------	---------------------------------	--	--------------

Código	Descripción Recurso	Unidad	Cuadrilla	Cantidad	Precio S/.	Parcial S/.
Mano de Obra						
0101010005	PEON	hh	4.0000	0.1067	20.29	2.16
0101010010	OFICIAL (CONTROLADOR)	hh	1.0000	0.0267	22.40	0.60
						2.76
Equipos						
0301010006	HERRAMIENTAS MANUALES	%mo		3.0000	2.76	0.08
03011700010006	EXCAVADORA SOBRE ORUGAS 325 HP	hm	1.0000	0.0267	709.27	18.94
						19.02

Partida **04.07** **ACOMODO DE ROCA SOBRE TALUD DE DIQUE**

Rendimiento	m3/DIA	280.0000	EQ. 280.0000	Costo unitario directo por : m3		23.34
-------------	---------------	-----------------	---------------------	---------------------------------	--	--------------

Código	Descripción Recurso	Unidad	Cuadrilla	Cantidad	Precio S/.	Parcial S/.
Mano de Obra						
0101010005	PEON	hh	4.0000	0.1143	20.29	2.32
0101010010	OFICIAL (CONTROLADOR)	hh	1.0000	0.0286	22.40	0.64
						2.96
Equipos						
0301010006	HERRAMIENTAS MANUALES	%mo		3.0000	2.96	0.09
03011700010006	EXCAVADORA SOBRE ORUGAS 325 HP	hm	1.0000	0.0286	709.27	20.29
						20.38

Partida **05.01** **FLETE TERRESTRE**

Rendimiento	glb/DIA	EQ.	Costo unitario directo por : glb		15,000.00
-------------	----------------	------------	----------------------------------	--	------------------

Código	Descripción Recurso	Unidad	Cuadrilla	Cantidad	Precio S/.	Parcial S/.
Materiales						
0203020002	FLETE TERRESTRE	glb		1.0000	15,000.00	15,000.00
						15,000.00

NOTA: LOS ANALISIS DE COSTOS UNITARIOS SON REFERENCIALES, DEBIENDO SER LA FICHA TECNICAFirmado digitalmente por FLORES
ESTEVA Angel Hugo FAU 20520711865
hard
Motivo: Doy V° B°**DEFINITIVO LA QUE DETERMINE LOS COSTOS UNITARIOS FINALES**Administrador de La
Administración Local Del AguaProfesional Designado
Por La AAADirector de La Autoridad
Administrativa Del AguaFirmado digitalmente por
ALCOS PACHECO Ronald
Isidro FAU 20520711865 hard
Motivo: Doy V° B°Profesional de la ALA que h:
la ficha técnica refere

Precios y cantidades de recursos requeridos por tipo

Proyecto : LIMPIEZA, DESCOLMATACIÓN Y CONFORMACIÓN DE DIQUE CON ENROCADOS, EN LA MARGEN DERECHA DEL RIO MACARIMAYO (RIO PICHACANI), SECTOR CCAYARANI, DISTRITO DE MACARI, PROVINCIA DE MELGAR, DEPARTAMENTO DE PUNO.

Lugar : SECTOR CCAYARANI, DISTRITO DE MACARI, PROVINCIA DE MELGAR, DEPARTAMENTO DE PUNO.

: 19/08/2025

Código	Recurso	Unidad	Cantidad	Precio S/.	Parcial S/.
MANO DE OBRA					
0101010003	OPERARIO	hh	99.0080	28.46	2,817.77
0101010004	OFICIAL	hh	186.7579	22.40	4,183.38
0101010005	PEON	hh	971.7087	20.29	19,715.97
0101010007	PERFORISTA	hh	117.6000	30.99	3,644.42
0101010010	OFICIAL (CONTROLADOR)	hh	138.4459	22.40	3,101.19
0101010011	AYUDANTE DE PERFORISTA	hh	117.6000	29.30	3,445.68
0101030000	TOPOGRAFO	hh	44.8000	29.42	1,318.02
01010300030003	AYUDANTE DE TOPOGRAFIA	hh	14.4000	22.40	322.56
01020100000013	TECNICO (AUTORIZADO x DISCAMEC)	hh	58.8000	30.99	1,822.21
					40,371.20
MATERIALES					
0203020002	FLETE TERRESTRE	gib	1.0000	15,000.00	15,000.00
02040300010043	FIERRO 3/8"	var	0.4000	22.30	8.92
02041200010005	CLAVOS PARA MADERA CON CABEZA DE 3"	kg	3.7500	7.25	27.19
02041200010009	CLAVOS PARA MADERA CON CABEZA DE 2" A 4"	kg	2.0000	7.25	14.50
0204180008	CALAMINA GALVANIZADA e=0.14 mm	m2	12.0000	9.60	115.20
0207010012	GRAVA SELECCIONADA 2-6 MM3	m3	176.0000	76.27	13,423.52
0207030001	HORMIGON	m3	0.4800	40.00	19.20
0210020009	GEOTEXTIL NO TEJIDO MACTEX MT200	m2	1,936.2000	12.84	24,860.81
0213010001	CEMENTO PORTLAND TIPO I (42.5 kg)	bol	4.0800	30.00	122.40
02130300010003	YESO BOLSA 25 kg	bol	4.8000	20.00	96.00
0231010001	MADERA TORNILLO	p2	160.0000	7.00	1,120.00
0231040001	ESTACAS DE MADERA	und	80.0000	4.65	372.00
02310500010007	TRIPLAY LUPUNA E= 6 mm	m2	11.2500	17.24	193.95
0240020001	PINTURA ESMALTE	gal	0.4800	60.17	28.88
0255100001	DINAMITA AL 65%	kg	367.5000	8.08	2,969.40
0255100009	MECHA L DE SEGURIDAD IMPERMEABLE BLANCA	m	1,470.0000	15.00	22,050.00
0255100010	FULMINANTE	und	1,470.0000	4.00	5,880.00
02901500260004	GIGANTOGRAFIA SEGUN DISEÑO	und	1.0000	650.00	650.00
0290230059	BARRENO DE 7/8" x 5 HP	und	24.9900	92.00	2,299.08
					89,251.05
EQUIPOS					
0301000014	MIRAS	día	3.2000	17.36	55.55
0301000015	JALONES	día	6.4000	14.96	95.74
0301000022	ESTACION TOTAL	he	12.8000	23.48	300.54
0301000023	NIVEL TOPOGRAFICO	hm	32.0000	14.25	456.00
0301010006	HERRAMIENTAS MANUALES	%mo			1,444.30
03011400020002	MARTILLO NEUMATICO DE 29 kg	hm	117.6000	10.18	1,197.17
03011400060005	COMPRESORA NEUMATICA 196 HP 600 - 690 PCM	hm	58.8000	257.61	15,147.47
03011600010005	CARGADOR SOBRE LLANTAS DE 200 - 250 HP 4. yd3	hm	71.6674	399.70	28,645.46
03011700010006	EXCAVADORA SOBRE ORUGAS 325 HP	hm	32.4936	709.27	23,046.74
03011700010007	EXCAVADORA SOBRE ORUGAS 170 - 250 HP 1	hm	75.4779	525.13	39,635.71
03011800020002	TRACTOR DE ORUGAS DE 300-330 HP	hm	80.6280	729.50	58,818.13
03012200010004	CAMION PLATAFORMA 4 x 6 300 HP 19 tn	hm	12.0000	452.00	5,424.00
0301220010	CAMION VOLQUETE 6 x 4 330HP15 M3	hm	286.4774	436.20	124,961.44
0301220011	CAMION SEMI TRAYLER 6 x 4 330 HP 35 TN	hm	30.0000	420.43	12,612.90
					311,841.15
Total				S/.	441,463.40

CRONOGRAMA REFERENCIAL DE LA PROPUESTA TECNICA

Proyecto : LIMPIEZA, DESCOLMATACIÓN Y CONFORMACIÓN DE DIQUE CON ENROCADO, EN LA MARGEN DERECHA DEL RIO MACARIMAYO (RIO PICHACANI), SECTOR CCAYARANI, DISTRITO DE MACARI, PROVINCIA DE MELGAR, DEPARTAMENTO DE PUNO.

Ubicación : SECTOR CCAYARANI, DISTRITO DE MACARI, PROVINCIA DE MELGAR, DEPARTAMENTO DE PUNO.

Fecha : 19/08/2025

ITEM	ACTIVIDAD	UND.	N° días	PLAZO DE EJECUCION			
				MES 01			
				I	II	III	IV
LIMPIEZA, DESCOLMATACIÓN (L = 400.00 m) Y CONFORMACIÓN DE DIQUE C/ENROCADO, (L = 400.00 m)							
01.01	OBRAS PROVISIONALES			<div></div>			
01.01.01	CASETA DE GUARDIANIA Y ALMACEN	m2	1.00				
01.01.02	CARTEL INFORMATIVO DE LA ACTIVIDAD 3.60 x 4.80 m	und	1.00	<div></div>			
01.02	TRABAJOS PRELIMINARES						
01.02.01	MOVILIZACIÓN Y DESMOVILIZACIÓN DE MAQUINARIA	vje	2.00	<div></div>		<div></div>	
01.02.02	HABILITACION DE VIAS DE ACCESO	km	1.00	<div></div>			
01.02.03	RAMPA DE INGRESO Y SALIDA A LA ZONA DE TRABAJO	m3	1.00	<div></div>			
01.02.04	TRAZO Y REPLANTEO	KM	2.00	<div></div>			
01.02.05	CONTROL TOPOGRAFICO	Km	4.00		<div></div>	<div></div>	
01.02.06	DESVÍO DEL RÍO	m	2.00	<div></div>			
01.03	MOVIMIENTO DE TIERRAS						
01.03.01	LIMPIEZA Y DESCOLMATACIÓN DEL CAUCE	m3	5.00	<div></div>			
01.03.02	CONFORMACIÓN DE DIQUE CON MATERIAL PROPIO	m3	4.00	<div></div>			
01.03.03	EXCAVACIÓN PARA UÑA DE ENROCADO	m3	3.00		<div></div>		
01.03.04	PERFILADO Y REFINE EN TALUD DE DIQUE	m2	2.00		<div></div>		
01.03.05	ELIMINACIÓN DE MATERIAL EXCEDENTE	m3	2.00			<div></div>	
01.04	PROTECCIÓN CON ENROCADO						
01.04.01	GEOTEXTIL NO TEJIDO DE 400 GR/M2 (INCLUYE SUMINISTRO E INSTALACION)	m2	5.00		<div></div>		
01.04.02	SUMINISTRO, TRANSPORTE Y COLOCACION DE FILTRO DE GRAVA	m3	1.00			<div></div>	
01.04.03	EXTRACCIÓN DE ROCAS CON EXPLOSIVOS PARA ENROCADO	m3	8.00	<div></div>			
01.04.04	SELECCIÓN Y ACOPIO DE ROCAS	m3	6.00	<div></div>			
01.04.05	CARGUÍO Y TRANSPORTE DE ROCAS	m3	8.00	<div></div>			
01.04.06	ACOMODO DE ROCAS EN UÑA DE ENROCADO	m3	2.00			<div></div>	
01.04.07	ACOMODO DE ROCAS EN TALUD DE ENROCADO	m3	3.00			<div></div>	
1.05	FLETE TERRESTRE						
01.05.01	FLETE TERRESTRE	qlb	1.00	<div></div>	<div></div>	<div></div>	



PERÚ

Ministerio
de Desarrollo Agrario
y Riego



Autoridad Nacional del Agua

CRONOGRAMA DE ACTIVIDADES PARA EL CUMPLIMIENTO DE OBRA

Proyecto : LIMPIEZA, DESCOLMATACIÓN Y CONFORMACIÓN DE DIQUE CON ENROCADOS, EN LA MARGEN DERECHA DEL RIO MACARIMAYO (RIO PICHACANI), SECTOR CCAYARANI, DISTRITO DE MACARI, PROVINCIA DE MELGAR, DEPARTAMENTO DE PUNO.

Lugar SECTOR CCAYARANI, DISTRITO DE MACARI, PROVINCIA DE MELGAR, DEPARTAMENTO DE PUNO.

Fecha : 19/08/2025

ITEM	ACTIVIDAD	MES 01				MES 02				MES 03			
		I	II	III	IV	I	II	III	IV	I	II	III	IV
01.01	FORMULACION DE FICHA TECNICA												
01.02	CONTRATACION												
01.03	EJECUCION												
01.04	SUPERVISIÓN												
01.05	SEGUIMIENTO												
01.06	LIQUIDACION												



Firmado digitalmente por FLORES
ESTEVA Angel Hugo FAU 20520711865
hard
Motivo: Doy V° B°

Profesional de la

la ficha técnica



Firmado digitalmente por CHAMPI CHAVEZ Luis
Abimael FAU 20520711865 hard
Motivo: Doy V° B°

Administrador de La

Administración Local Del Agua



Firmado digitalmente por
OLIVERA CANAHUA Omar
Melquides FAU 20520711865
hard
Motivo: Doy V° B°

Profesional De

Por La A.



Firmado digitalmente por
ALCOS PACHECO Ronald
Isidro FAU 20520711865 hard
Motivo: Doy V° B°

Director de La Autoridad

Administrativa Del Agua



Ministerio
de Desarrollo Agrario
y Riego



MAQUINARIA QUE SE EMPLEARÁ EN LA ACTIVIDAD

TIEMPO A LA ACTIVIDAD = 1.00 Hr

TIEMPO A LA CANTERA = 1.50 Hr

TIPO DE MÁQUINA	CANT. (UND)	TIEMPO HORAS (IDA Y VUELTA)
VEHÍCULOS TRANSPORTABLES		
TRACTOR DE ORUGAS DE 140-160 HP	1	2.0
EXCAVADORA SOBRE ORUGAS 170-250 HP, 1.10-2.75 Yd3	1	2.0
EXCAVADORA SOBRE ORUGAS 325 HP	1	2.0
CAMION PLATAFORMA 4 X 2 122 HP 8 ton		3.0
VEHÍCULOS AUTO TRANSPORTABLES		
CAMION VOLQUETE DE 15 m3	4	8.0
CAMION CISTERNA 4 X 2 (AGUA) 122 HP 2,000 gl	1	2.0
CARGADOR SOBRE LLANTAS DE 125-155 HP 3 yd3	1	2.0



Firmado digitalmente por FLORES
ESTEVA Angel Hugo FAU 20520711865
hard
Motivo: Doy V° B°

Profesional de la ALA qu

la ficha técnica re: Administración Local Del Agua



Firmado digitalmente por CHAMPI CHAVEZ Luis
Abimael FAU 20520711865 hard
Motivo: Doy V° B°

Administrador de La

Administración Local Del Agua



Firmado digitalmente por
OLIVERA CANAHUA Omar
Melquides FAU 20520711865
hard
Motivo: Doy V° B°

Profesional Designad

Por La AAA



Firmado digitalmente por
ALCOS PACHECO Ronald
Isidro FAU 20520711865 hard
Motivo: Doy V° B°

Director de La Autoridad

Administrativa Del Agua